조치 구분	수거 등의 명령			
리콜 제품	안전관리 대상구분	■ 안전인증 □ 안전확인 □ 공급자 적합성 확인 □ 안전기준 준수 높음 ← 위해도 → 낮음		
	품목명 (종류)	공기주입 물놀이기구 (어린이용 물놀이기구)	모델명	KIDDY FLOAT SWAN
	브랜드명		제조구분(제조국)	수입(중국)
	사업자명	주식회사스윔어바웃	인증/신고번호	CA011R011-7002 (인증모델: KIDDY FLOAT SWAN)
	대표자명	전주현	인증/신고일자	20170302
	< 전체 사진 >		< 부분 사진 >	
위해 정보	제품결함	○ 치수 및 재료(두께-본품) 부적합 - 부위: 완제품 - 측정값: 0.23 mm - 기준치: 50 cm 이상 76 cm 미만의 제품의 본체는 0.25 mm 이상 ○ 표시사항 미비 - 체중범위 누락		
	위해정보	○ 제품에 사용되는 재료의 두께가 기준치 이하일 경우 터짐 등의 파손 및 익사 사고의 우려가 있음 ○ 잘못된 정보 제공의 우려가 있음		
대처 방법	소비자 행동요령	○ 해당 제품을 보유하고 있는 소비자는 즉시 사용을 중지할 것 ○ 문의처에 연락·방문 등을 통하여 수리, 교환, 환불 등 조치를 받을 것		
리콜 문의	문의처	주식회사스윔어바웃	연락처	070-7782-1478

조치 구분	수거 등의 명령			
리콜 제품	안전관리 대상구분	□ 안전인증 □ 안전확인 ■ 공급자 적합성 확인 □ 안전기준준수 높음 ← 위해도 → 낮음		
	품목명 (종류)	우산 (어린이용 우산 및 양산)	모델명	(품명)아동우산
	브랜드명	BAY-B	제조구분(제조국)	수입(중국)
	사업자명	구디스(GOODICE)	인증/신고번호	- (인증모델: -)
	대표자명	장태현	인증/신고일자	-
	< 전체 사진 >		< 부분 사진 >	
	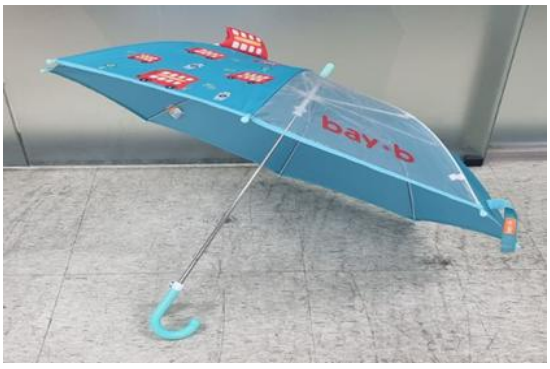			
위해 정보	제품결함	○ 총 카드뮴 기준치 ① 6.4 배, ② 5.1 배 초과 - 부위: ① 비닐연두(네임텍), ② 비닐투명(네임텍) - 측정값: ① 485 mg/kg, ② 384 mg/kg - 기준치: 75 mg/kg 이하 ○ 프탈레이트계 가소제 기준치 ① 18.3 배, ② 116.7 배, ③ 161.2 배, ④ 8.7 배, ⑤ 13.5 배 초과 - 부위: ① 연질플라스틱연두(줄), ② 비닐연두(네임텍), ③ 비닐투명(네임텍), ④ 연질플라스틱주황, ⑤ 연질플라스틱흰색 - 측정값: ① DBP 0.740 %, DEHP 0.887 %, DINP 0.208 %, ② DBP 0.017 %, DEHP 11.653 %, ③ DBP 0.019 %, DEHP 16.103 %, ④ DEHP 0.879 %, ⑤ DEHP 1.357 % - 기준치: 총 합 0.1 % 이하 ○ 표시사항 미비 - 수입자명 누락		
	위해정보	○ 카드뮴에 노출될 경우 신장, 호흡기계 부작용 및 어린이 학습능력 저하 유발 가능 ○ 프탈레이트계 가소제에 노출될 경우 간·신장 등의 손상 유발 가능 ○ 잘못된 정보 제공의 우려가 있음		
대처 방법	소비자 행동요령	○ 해당 제품을 보유하고 있는 소비자는 즉시 사용을 중지할 것 ○ 문의처에 연락·방문 등을 통하여 수리, 교환, 환불 등 조치를 받을 것		
리콜 문의	문의처	구디스(GOODICE)	연락처	070-8955-7962

조치 구분	수거 등의 명령			
리콜 제품	안전관리 대상구분	□ 안전인증 □ 안전확인 ■ 공급자 적합성 확인 □ 안전기준준수 높음 ← 위해도 → 낮음		
	품목명 (종류)	우산 (어린이용 우산 및 양산)	모델명	파스텔 스피닝 아동우산
	브랜드명		제조구분(제조국)	수입(중국)
	사업자명	바다통상	인증/신고번호	- (인증모델: -)
	대표자명	김영직	인증/신고일자	-
	< 전체 사진 >		< 부분 사진 >	
			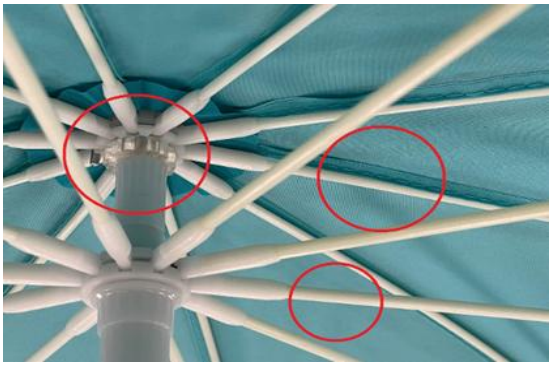	
위해 정보	제품결함	○ 프탈레이트계 가소제 기준치 ① 1.6 배, ② 2.1 배, ③ 194.3 배 초과 - 부위: ① 고분자-플라스틱(살), ② 고분자-플라스틱(스프레더), ③ 고분자-플라스틱(살&대 연결 플라스틱(투명)) - 측정값: ① DBP 0.16 %, ② DBP 0.21 %, ③ DBP 19.19 %, DEHP 0.24 % - 기준치: 총 합 0.1 % 이하 ○ 표시사항 미비 - 제조자명 누락		
	위해정보	○ 프탈레이트계 가소제에 노출될 경우 간·신장 등의 손상 유발 가능 ○ 잘못된 정보 제공의 우려가 있음		
대처 방법	소비자 행동요령	○ 해당 제품을 보유하고 있는 소비자는 즉시 사용을 중지할 것 ○ 문의처에 연락·방문 등을 통하여 수리, 교환, 환불 등 조치를 받을 것		
리콜 문의	문의처	바다통상	연락처	070-8228-6181

조치 구분	수거 등의 명령			
리콜 제품	안전관리 대상구분	□ 안전인증 □ 안전확인 ■ 공급자 적합성 확인 □ 안전기준준수 높음 ← 위해도 → 낮음		
	품목명 (종류)	우산 (어린이용 우산 및 양산)	모델명	(품명)어린이 안전 비닐우산
	브랜드명		제조구분(제조국)	수입(중국)
	사업자명	해밀정원	인증/신고번호	- (인증모델: -)
	대표자명	전희주	인증/신고일자	-
	< 전체 사진 >		< 부분 사진 >	
위해 정보	제품결함	○ 총 납 기준치 1.4 배 초과 - 부위: 손잡이 네임택 노랑색 합성수지 - 측정값: 147.2 mg/kg, - 기준치: 100 mg/kg 이하 ○ 총 카드뮴 기준치 3.9 배 초과 - 부위: 손잡이 네임택 투명색 합성수지 - 측정값: 298.9 mg/kg, - 기준치: 75 mg/kg 이하 ○ 프탈레이트계 가소제 기준치 28.4 배 초과 - 부위: 손잡이 네임택 노랑색 합성수지 - 측정값: DEHP 1.532 %, DIBP 1.316 %, - 기준치: 총 합 0.1 이하 ○ 프탈레이트계 가소제 기준치 89.3 배 초과 - 부위: 손잡이 네임택 투명색 합성수지 - 측정값: DEHP 6.635 %, DIBP 2.298 %, - 기준치: 총 합 0.1 이하		
	위해정보	○ 납에 노출될 경우 피부염·각막염·중추신경장애 등 유발 가능 ○ 카드뮴에 노출될 경우 신장, 호흡기계 부작용 및 어린이 학습능력 저하 유발 가능 ○ 프탈레이트계 가소제에 노출될 경우 간·신장 등의 손상 유발 가능		
대처 방법	소비자 행동요령	○ 해당 제품을 보유하고 있는 소비자는 즉시 사용을 중지할 것 ○ 문의처에 연락·방문 등을 통하여 수리, 교환, 환불 등 조치를 받을 것		
리콜 문의	문의처	해밀정원	연락처	031-557-8121

조치 구분	수거 등의 명령			
리콜 제품	안전관리 대상구분	□ 안전인증 □ 안전확인 ■ 공급자 적합성 확인 □ 안전기준준수 높음 ← 위해도 → 낮음		
	품목명 (종류)	우산 (어린이용 우산 및 양산)	모델명	(제품명)우산-802아동우산
	브랜드명		제조구분(제조국)	수입(중국)
	사업자명	(주)오픈한	인증/신고번호	- (인증모델: -)
	대표자명	최철용	인증/신고일자	-
	< 전체 사진 >		< 부분 사진 >	
			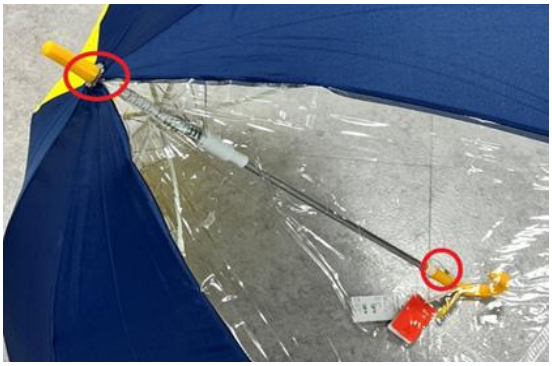	
위해 정보	제품결함	○ 프탈레이트계 가소제 기준치 ① 28.8 배, ② 27.4 배 초과 - 부위: ① 이름표 연결 연질(투명), ② 캡 연질(투명) - 측정값: ① DBP 27.248%, DEHP 0.073 %, DINP 1.546 %, ② DEHP 27.439 % - 기준치: 총 합 0.1 % 이하 ○ 표시사항 미비 - 제조연월 누락		
	위해정보	○ 프탈레이트계 가소제에 노출될 경우 간·신장 등의 손상 유발 가능		
대처 방법	소비자 행동요령	○ 해당 제품을 보유하고 있는 소비자는 즉시 사용을 중지할 것 ○ 문의처에 연락·방문 등을 통하여 수리, 교환, 환불 등 조치를 받을 것		
리콜 문의	문의처	(주)오픈한	연락처	070-5014-2222

조치 구분	수거 등의 명령			
리콜 제품	안전관리 대상구분	□ 안전인증 □ 안전확인 ■ 공급자 적합성 확인 □ 안전기준준수 높음 ← 위해도 → 낮음		
	품목명 (종류)	선글라스 (어린이용 안경테 및 선글라스)	모델명	(제품표시)LK7001-C01
	브랜드명		제조구분(제조국)	제조(한국)
	사업자명	주식회사 크리브	인증/신고번호	- (인증모델: -)
	대표자명	강은숙	인증/신고일자	-
	< 전체 사진 >		< 부분 사진 >	
위해 정보	제품결함	○ 총 납 기준치 ① 2.8 배, ② 8.3 배, ③ 1.3 배 초과 - 부위: ① 금속-슬라이더(케이스), ②금속-풀탭(케이스), ③ 고분자-지퍼풀러(케이스) - 측정값: ① 284 mg/kg, ② 837 mg/kg, ③ 137 mg/kg - 기준치: 100 mg/kg 이하 ○ 총 카드뮴 기준치 1.8 배 초과 - 부위: 고분자-지퍼풀러(케이스) - 측정값: 137 mg/kg - 기준치: 75 mg/kg 이하 ○ 프탈레이트계 가소제 기준치 166.4 배 초과 - 부위: 페인트/유사코팅-가죽(케이스) - 측정값: DEHP 16.64 % - 기준치: 총 합 0.1 % 이하		
	위해정보	○ 납에 노출될 경우 피부염·각막염·중추신경장애 등 유발 가능 ○ 카드뮴에 노출될 경우 신장, 호흡기계 부작용 및 어린이 학습능력 저하 유발 가능 ○ 프탈레이트계 가소제에 노출될 경우 간·신장 등의 손상 유발 가능		
대처 방법	소비자 행동요령	○ 해당 제품을 보유하고 있는 소비자는 즉시 사용을 중지할 것 ○ 문의처에 연락·방문 등을 통하여 수리, 교환, 환불 등 조치를 받을 것		
리콜 문의	문의처	주식회사 크리브	연락처	070-8240-4420

조치 구분	수거 등의 명령			
리콜 제품	안전관리 대상구분	□ 안전인증 ■ 안전확인 □ 공급자 적합성 확인 □ 안전기준 준수 높음 ← 위해도 → 낮음		
	품목명 (종류)	어린이용 자전거 (어린이용 자전거)	모델명	18 ROOT
	브랜드명		제조구분(제조국)	수입(중국)
	사업자명	삼천리자전거(주)	인증/신고번호	CB093R007-8001 (인증모델: ROOT)
	대표자명	신동호	인증/신고일자	20180202
	< 전체 사진 >		< 부분 사진 >	
위해 정보	제품결함	○ 프탈레이트계 가소제 58 배 초과 - 부위:연질플라스틱핸들스템캡 검정 - 측정값: DEHP 3.989 %, DBP 0.406%, DINP 1.107%, DIDP 0.302% - 기준치: 총 합 0.1 % 이하 ○ 총 납 12.1 배 초과 - 부위:연질플라스틱핸들스템캡 검정 - 측정값: 1,218 mg/kg - 기준치: 100 mg/kg 이하		
	위해정보	○ 납에 노출될 경우 피부염·각막염·중추신경장애 등 유발 가능 ○ 프탈레이트계 가소제에 노출될 경우 간·신장 등의 손상 유발 가능		
대처 방법	소비자 행동요령	○ 해당 제품을 보유하고 있는 소비자는 즉시 사용을 중지할 것 ○ 문의처에 연락·방문 등을 통하여 수리, 교환, 환불 등 조치를 받을 것		
리콜 문의	문의처	삼천리자전거(주)	연락처	02-2671-3000

조치 구분	수거 등의 명령			
리콜 제품	안전관리 대상구분	□ 안전인증 ■ 안전확인 □ 공급자 적합성 확인 □ 안전기준 준수 높음 ← 위해도 → 낮음		
	품목명 (종류)	어린이용 자전거 (어린이용 자전거)	모델명	LS-16-9
	브랜드명		제조구분(제조국)	수입(중국)
	사업자명	미소바이크	인증/신고번호	CB091R015-9001 (인증모델: LS-16-9)
	대표자명	이원해	인증/신고일자	20190710
	< 전체 사진 >		< 부분 사진 >	
위해 정보	제품결함	○ 총 납 기준치 1.4 배 초과 - 부위: 금속은색(핸들스템판) - 측정값: 423 mg/kg - 기준치: 300 mg/kg 이하		
	위해정보	○ 납에 노출될 경우 피부염·각막염·중추신경장애 등 유발 가능		
대처 방법	소비자 행동요령	○ 해당 제품을 보유하고 있는 소비자는 즉시 사용을 중지할 것 ○ 문의처에 연락·방문 등을 통하여 수리, 교환, 환불 등 조치를 받을 것		
리콜 문의	문의처	미소바이크	연락처	070-4640-2204

조치 구분	수거 등의 명령			
리콜 제품	안전관리 대상구분	□ 안전인증 □ 안전확인 ■ 공급자 적합성 확인 □ 안전기준준수 높음 ← 위해도 → 낮음		
	품목명 (종류)	수동식 (어린이용 킥보드)	모델명	KIDDO TK-0A1
	브랜드명		제조구분(제조국)	수입(중국)
	사업자명	주식회사 통큰	인증/신고번호	- (인증모델: -)
	대표자명	윤세락	인증/신고일자	-
	< 전체 사진 >		< 부분 사진 >	
위해 정보	제품결함	○ 프탈레이트계 가소제 기준치 25 배 초과 - 부위: 스티커(로고) - 측정값: DINP 2.532 % - 기준치: 총 합 0.1 % 이하 ○ 표시사항 미비 - 주의(미끄러움이 발생하기 쉬운 장소나 눈, 비가올때에는 타지 말것) 문구, 사용설명서(묘기주행 금지, 임의 또는 불법 개조 금지) 문구 누락		
	위해정보	○ 프탈레이트계 가소제에 노출될 경우 간·신장 등의 손상 유발 가능 ○ 잘못된 정보 제공의 우려가 있음		
대처 방법	소비자 행동요령	○ 해당 제품을 보유하고 있는 소비자는 즉시 사용을 중지할 것 ○ 문의처에 연락·방문 등을 통하여 수리, 교환, 환불 등 조치를 받을 것		
리콜 문의	문의처	주식회사 통큰	연락처	031-672-1108

조치 구분	수거 등의 명령			
리콜 제품	안전관리 대상구분	□ 안전인증 ■ 안전확인 □ 공급자 적합성 확인 □ 안전기준 준수 높음 ← 위해도 → 낮음		
	품목명 (종류)	보호장구 (어린이용 스포츠 보호용품(보호장구 및 안전모))	모델명	SRK2308
	브랜드명		제조구분(제조국)	수입(중국)
	사업자명	(주)사라코	인증/신고번호	CB031R058-9001 (인증모델: SRK2308)
	대표자명	장남순	인증/신고일자	20190402
	< 전체 사진 >		< 부분 사진 >	
위해 정보	제품결함	○ 총 납 기준치 8.8 배 초과 - 부위: 플라스틱검정글씨흰색 - 측정값: 888 mg/kg - 기준치: 100 mg/kg 이하 ○ 표시사항 미비 - 해당되는 보호장구에 대해 왼쪽에 적합한지 오른쪽에 적합한지에 대한 명확한 정보 누락		
	위해정보	○ 납에 노출될 경우 피부염·각막염·중추신경장애 등 유발 가능 ○ 잘못된 정보 제공의 우려가 있음		
대처 방법	소비자 행동요령	○ 해당 제품을 보유하고 있는 소비자는 즉시 사용을 중지할 것 ○ 문의처에 연락·방문 등을 통하여 수리, 교환, 환불 등 조치를 받을 것		
리콜 문의	문의처	(주)사라코	연락처	02-485-1808

조치 구분	수거 등의 명령			
리콜 제품	안전관리 대상구분	■ 안전인증 □ 안전확인 □ 공급자 적합성 확인 □ 안전기준 준수 높음 ← 위해도 → 낮음		
	품목명 (종류)	부스터 좌석 (자동차용 어린이 보호장치)	모델명	파파스터프 콤비
	브랜드명	파파스터프	제조구분(제조국)	제조(한국)
	사업자명	육공엘디 주식회사	인증/신고번호	CA031H005-0002A (인증모델: 파파스터프 주니어 카시트)
	대표자명	김보선	인증/신고일자	20180222
	< 전체 사진 >		< 부분 사진 >	
위해 정보	제품결함	○ 동적시험 후 해리력 부적합 - 검사조건: ①(GI 15 kg LATCH+TOP TETHER) - 측정값: 해리안됨 - 기준치: 80 N 이하 ○ 가슴부 충격 가속도 부적합 - 검사조건: ②(GIII 32 kg BELT+FIX+TOP TETHER) - 측정값: 619 ㎧ - 기준치: 539 ㎧ 이하 ○ 표시사항 미비 - 종류, 범주, 구속 형태 누락		
	위해정보	○ 충돌 또는 급정거로 인한 부상의 위험이 있음 ○ 잘못된 정보 제공의 우려가 있음		
대처 방법	소비자 행동요령	○ 해당 제품을 보유하고 있는 소비자는 즉시 사용을 중지할 것 ○ 문의처에 연락·방문 등을 통하여 수리, 교환, 환불 등 조치를 받을 것		
리콜 문의	문의처	육공엘디 주식회사	연락처	031-796-6521

조치 구분	수거 등의 명령			
리콜 제품	안전관리 대상구분	□ 안전인증 ■ 안전확인 □ 공급자 적합성 확인 □ 안전기준 준수 높음 ← 위해도 → 낮음		
	품목명 (종류)	미술공예 완구 (완구)	모델명	비바셀 보석 십자수(다이아몬드페인팅)
	브랜드명	비바셀	제조구분(제조국)	수입(중국)
	사업자명	비바셀	인증/신고번호	CB063R4411-0002A /CB064R2706-0001A (인증모델: DIY만들기)
	대표자명	김영수	인증/신고일자	20210315, 20210318
	< 전체 사진 >		< 부분 사진 >	
			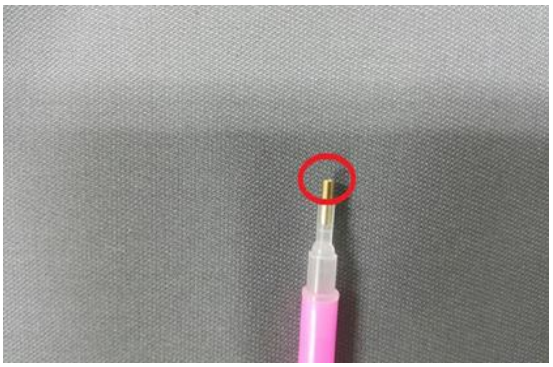	
위해 정보	제품결함	○ 총 납 기준치 309.2 배 초과 - 부위: 펜 금색 금속 - 측정값: 30,920.4 mg/kg - 기준치: 100 mg/kg 이하 ○ 표시사항 미비 - 제조연월, 제조자명 누락		
	위해정보	○ 납에 노출될 경우 피부염·각막염·중추신경장애 등 유발 가능 ○ 잘못된 정보 제공의 우려가 있음		
대처 방법	소비자 행동요령	○ 해당 제품을 보유하고 있는 소비자는 즉시 사용을 중지할 것 ○ 문의처에 연락·방문 등을 통하여 수리, 교환, 환불 등 조치를 받을 것		
리콜 문의	문의처	비바셀	연락처	010-8430-8919

조치 구분	수거 등의 명령			
리콜 제품	안전관리 대상구분	□ 안전인증 ■ 안전확인 □ 공급자 적합성 확인 □ 안전기준 준수 높음 ← 위해도 → 낮음		
	품목명 (종류)	미술공예 완구 (완구)	모델명	디폼블럭, 컬러비즈, 가방고리
	브랜드명		제조구분(제조국)	수입(중국)
	사업자명	블록N스토리	인증/신고번호	(인증모델:)
	대표자명	박은지	인증/신고일자	
	< 전체 사진 >		< 부분 사진 >	
			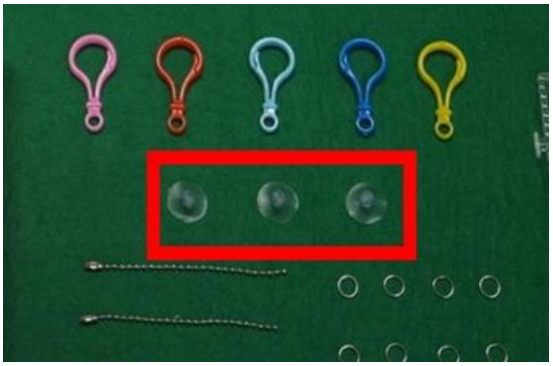	
위해 정보	제품결함	○ 프탈레이트계 가소제 기준치 369.0 배 초과 - 부위: 연질플라스틱투명(큐방) - 측정값: DBP 0.011 %, DEHP 36.896 % - 기준치: 총 합 0.1 % 이하 ○ 표시사항 미비 - 제조연월, 사용연령 누락		
	위해정보	○ 프탈레이트계 가소제에 노출될 경우 간·신장 등의 손상 유발 가능 ○ 잘못된 정보 제공의 우려가 있음		
대처 방법	소비자 행동요령	○ 해당 제품을 보유하고 있는 소비자는 즉시 사용을 중지할 것 ○ 문의처에 연락·방문 등을 통하여 수리, 교환, 환불 등 조치를 받을 것		
리콜 문의	문의처	블록N스토리	연락처	054-977-9994

조치 구분	수거 등의 명령			
리콜 제품	안전관리 대상구분	□ 안전인증 ■ 안전확인 □ 공급자 적합성 확인 □ 안전기준 준수 높음 ← 위해도 → 낮음		
	품목명 (종류)	미술공예 완구 (완구)	모델명	(품명)보석십자수
	브랜드명		제조구분(제조국)	수입(중국)
	사업자명	주식회사 케이엠엘리홀딩스	인증/신고번호	CB063R573-1003 (인증모델: 보석-큐빅십자수 (Plastic beads stitch))
	대표자명	이애라	인증/신고일자	20210225
	< 전체 사진 >		< 부분 사진 >	
			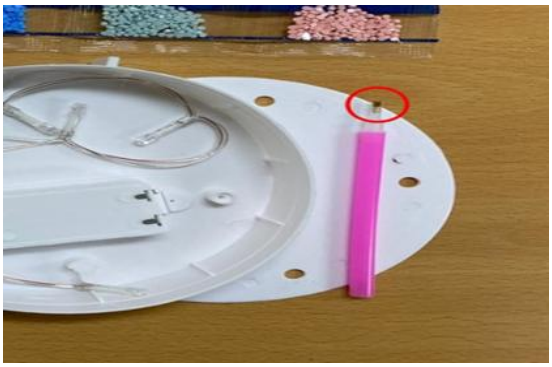	
위해 정보	제품결함	○ 총 납 기준치 343.9배 초과 - 부위: 금색-금속(펜팁) - 측정값: 34,390 mg/kg - 기준치: 100 mg/kg 이하 ○ 표시사항 미비 - 품명, 모델명, 제조연월, 수입자명, 안전표시 누락		
	위해정보	○ 납에 노출될 경우 피부염·각막염·중추신경장애 등 유발 가능 ○ 잘못된 정보 제공의 우려가 있음		
대처 방법	소비자 행동요령	○ 해당 제품을 보유하고 있는 소비자는 즉시 사용을 중지할 것 ○ 문의처에 연락·방문 등을 통하여 수리, 교환, 환불 등 조치를 받을 것		
리콜 문의	문의처	주식회사 케이엠엘리홀딩스	연락처	031-985-8381

조치 구분	수거 등의 명령			
리콜 제품	안전관리 대상구분	□ 안전인증 ■ 안전확인 □ 공급자 적합성 확인 □ 안전기준 준수 높음 ← 위해도 → 낮음		
	품목명 (종류)	기타완구(작동완구) (완구)	모델명	모래놀이 시리즈
	브랜드명	-	제조구분(제조국)	수입(중국)
	사업자명	(주)비앤씨	인증/신고번호	CB063H006-1018, CB067R345-9001, CB063R4516-0001 (인증모델: IWA 모래놀이 부자재)
	대표자명	이용재	인증/신고일자	20190718
	< 전체 사진 >		< 부분 사진 >	
			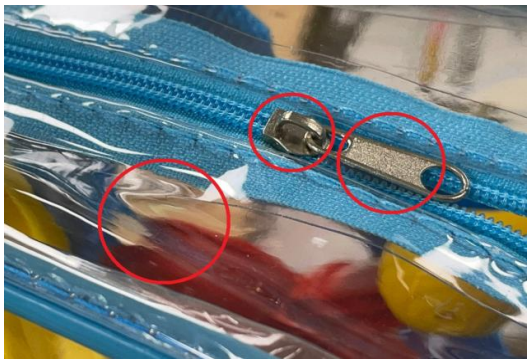	
위해 정보	제품결함	○ 총 납 기준치 ① 3.9 배, ② 3.7 배 초과 - 부위: ① 금속-지퍼손잡이, ②금속-지퍼슬라이더 - 측정값: ① 398 mg/kg, ② 375 mg/kg, - 기준치: 100 mg/kg 이하 ○ 총 카드뮴 기준치 2.7 배 초과 - 부위: 고분자-투명필름, - 측정값: 205 mg/kg, - 기준치: 75 mg/kg 이하 ○ 프탈레이트계 가소제 기준치 201.6 배 초과 - 부위: 고분자-투명필름 - 측정값: DEHP 20.16 %, - 기준치: 총 합 0.1 % 이하		
	위해정보	○ 납에 노출될 경우 피부염·각막염·중추신경장애 등 유발 가능 ○ 카드뮴에 노출될 경우 신장, 호흡기계 부작용 및 어린이 학습능력 저하 유발 가능 ○ 프탈레이트계 가소제에 노출될 경우 간·신장 등의 손상 유발 가능		
대처 방법	소비자 행동요령	○ 해당 제품을 보유하고 있는 소비자는 즉시 사용을 중지할 것 ○ 문의처에 연락·방문 등을 통하여 수리, 교환, 환불 등 조치를 받을 것		
리콜 문의	문의처	(주)비앤씨	연락처	031-764-2916

조치 구분	수거 등의 명령			
리콜 제품	안전관리 대상구분	□ 안전인증 ■ 안전확인 □ 공급자 적합성 확인 □ 안전기준 준수 높음 ← 위해도 → 낮음		
	품목명 (종류)	기타완구(작동완구) (완구)	모델명	(온라인)지아지조 키즈라이드 유아 캐리어(탈수있는 캐리어)
	브랜드명		제조구분(제조국)	수입(중국)
	사업자명	(주)지아지조컴퍼니	인증/신고번호	CB064R2020-9001 (인증모델: ZIAZIZO-carrier)
	대표자명	김기현	인증/신고일자	20190417
	< 전체 사진 >		< 부분 사진 >	
위해 정보	제품결함	○ 총 납 기준치 ① 30.3 배, ② 1.7 배 초과 - 부위: ① 연질플라스틱손잡이검정, ② 금속지퍼손잡이은색(내부), - 측정값: ① 3,036 mg/kg, ② 177 mg/kg, - 기준치: 100 mg/kg 이하 ○ 프탈레이트계 가소제 기준치 145.5 배 초과 - 부위: 연질플라스틱손잡이검정, - 측정값: DIBP 0.184 %, DBP 3.289 %, DEHP 7.774 %, DINP 2.978 %, DIDP 0.325 %, - 기준치: 총 합 0.1 % 이하 ○ 4.15.1.1 측면 안정성, 발을 이용하는 안정 부적합 - 부위: 완제품, - 측정값: 측면 전도됨, - 기준치: 5.12.2(안정성 시험, 발을 이용하는 안정)에 따라 시험했을 때 전도되지 않아야 한다. ○ 4.15.1.3 전방 및 후방 안정성 부적합 - 부위: 완제품, - 측정값: 후방 전도됨, - 기준치: 5.12.4(전방 및 후방 안정성)에 따라 시험했을 때 전도되지 않아야 한다. ○ 표시사항 미비- 모델명, 제조연월, 제조자명, 수입자명, 주소 및 전화번호, 사용연령, 한계체중, 사용상 주의사항 누락		
	위해정보	○ 납에 노출될 경우 피부염·각막염·중추신경장애 등 유발 가능 ○ 프탈레이트계 가소제에 노출될 경우 간·신장 등의 손상 유발 가능 ○ 넘어질 때 외부 충격으로부터 신체를 보호하지 못하여 부상 발생 가능 ○ 잘못된 정보 제공의 우려가 있음		
대처 방법	소비자 행동요령	○ 해당 제품을 보유하고 있는 소비자는 즉시 사용을 중지할 것 ○ 문의처에 연락·방문 등을 통하여 수리, 교환, 환불 등 조치를 받을 것		
리콜 문의	문의처	(주)지아지조컴퍼니	연락처	1668-2425

조치 구분	수거 등의 명령			
리콜 제품	안전관리 대상구분	□ 안전인증 ■ 안전확인 □ 공급자 적합성 확인 □ 안전기준 준수 높음 ← 위해도 → 낮음		
	품목명 (종류)	승용 완구 (완구)	모델명	벤틀리 벤테이가 멀티 붕붕카
	브랜드명		제조구분(제조국)	수입(중국)
	사업자명	꾸꾸	인증/신고번호	CB063R500-8006 (인증모델: 벤틀리멀티붕붕카)
	대표자명	강우림	인증/신고일자	20180321
	< 전체 사진 >		< 부분 사진 >	
위해 정보	제품결함	○ 프탈레이트계 가소제 기준치 1.9 배 초과 - 부위: 고분자-바퀴 - 측정값: DEHP 0.19 % - 기준치: 총 합 0.1 % 이하		
	위해정보	○ 프탈레이트계 가소제에 노출될 경우 간·신장 등의 손상 유발 가능		
대처 방법	소비자 행동요령	○ 해당 제품을 보유하고 있는 소비자는 즉시 사용을 중지할 것 ○ 문의처에 연락·방문 등을 통하여 수리, 교환, 환불 등 조치를 받을 것		
리콜 문의	문의처	꾸꾸	연락처	070-8885-2292

조치 구분	수거 등의 명령			
리콜 제품	안전관리 대상구분	□ 안전인증 ■ 안전확인 □ 공급자 적합성 확인 □ 안전기준 준수 높음 ← 위해도 → 낮음		
	품목명 (종류)	역할놀이 완구 (완구)	모델명	병원놀이
	브랜드명		제조구분(제조국)	수입(중국)
	사업자명	(주)플레이맥스	인증/신고번호	CB064R1453-8001 (인증모델: 병원놀이)
	대표자명	최효성	인증/신고일자	20180509
	< 전체 사진 >		< 부분 사진 >	
위해 정보	제품결함	○ 프탈레이트계 가소제 기준치 6.6 배 초과 - 부위: 엠보스티커윗면플라스틱 - 측정값: DEHP 0.665 % - 기준치: 총 합 0.1 % 이하		
	위해정보	○ 프탈레이트계 가소제에 노출될 경우 간·신장 등의 손상 유발 가능		
대처 방법	소비자 행동요령	○ 해당 제품을 보유하고 있는 소비자는 즉시 사용을 중지할 것 ○ 문의처에 연락·방문 등을 통하여 수리, 교환, 환불 등 조치를 받을 것		
리콜 문의	문의처	(주)플레이맥스	연락처	031-923-1573

조치 구분	수거 등의 명령			
리콜 제품	안전관리 대상구분	□ 안전인증 ■ 안전확인 □ 공급자 적합성 확인 □ 안전기준 준수 높음 ← 위해도 → 낮음		
	품목명 (종류)	파티완구 (완구)	모델명	(품명) 은장방패 세트
	브랜드명		제조구분(제조국)	수입(중국)
	사업자명	이조물류센타	인증/신고번호	CB061R1818-0001 (인증모델: 은장방패 세트)
	대표자명	김진수	인증/신고일자	20200603
	< 전체 사진 >		< 부분 사진 >	
위해 정보	제품결함	○ 총 납 기준치 ① 2.4 배, ② 3.2 배, ③ 3.4 배 초과 - 부위: ① 연질플라스틱검정(방패손끼는부분), ② 연질플라스틱검정(칼), ③ 코팅은색검정 - 측정값: ① 240 mg/kg, ② 321 mg/kg, ③ 313 mg/kg - 기준치: 100 mg/kg 이하(코팅 90 mg/kg 이하)		
	위해정보	○ 납에 노출될 경우 피부염·각막염·중추신경장애 등 유발 가능		
대처 방법	소비자 행동요령	○ 해당 제품을 보유하고 있는 소비자는 즉시 사용을 중지할 것 ○ 문의처에 연락·방문 등을 통하여 수리, 교환, 환불 등 조치를 받을 것		
리콜 문의	문의처	이조물류센타	연락처	070-7743-2727

조치 구분	수거 등의 명령			
리콜 제품	안전관리 대상구분	□ 안전인증 ■ 안전확인 □ 공급자 적합성 확인 □ 안전기준 준수 높음 ← 위해도 → 낮음		
	품목명 (종류)	발사체 완구 (완구)	모델명	9929
	브랜드명		제조구분(제조국)	수입(중국)
	사업자명	주식회사 토이플라이	인증/신고번호	CB064R3514-1001 (인증모델: 9929)
	대표자명	권정숙	인증/신고일자	20210928
	< 전체 사진 >		< 부분 사진 >	
위해 정보	제품결함	○ 4.18 발사체 완구(4.18.3 저장된 에너지로 발사되는 완구) 부적합 - 부위: 완제품 - 측정값: 0.16 J, 경고문구 없음 - 기준치: 5.15.1(발사체의 운동에너지)에 따라 시험했을 때 0.08 J보다 큰 운동 에너지를 갖는 발사체는 눈 또는 얼굴을 향해 겨누지 않도록 경고 문구가 동반되어야 한다 ○ 표시사항 미비 - 사용상 주의사항(발사체) 누락 - 수입자명 불일치		
	위해정보	○ 뾰족한 발사체를 몸에 겨누어 발사할 경우 상해 발생 가능 ○ 잘못된 정보 제공의 우려가 있음		
대처 방법	소비자 행동요령	○ 해당 제품을 보유하고 있는 소비자는 즉시 사용을 중지할 것 ○ 문의처에 연락·방문 등을 통하여 수리, 교환, 환불 등 조치를 받을 것		
리콜 문의	문의처	주식회사 토이플라이	연락처	02-6959-2629

조치 구분	수거 등의 명령			
리콜 제품	안전관리 대상구분	□ 안전인증 ■ 안전확인 □ 공급자 적합성 확인 □ 안전기준 준수 높음 ← 위해도 → 낮음		
	품목명 (종류)	발사체 완구 (완구)	모델명	G2A
	브랜드명		제조구분(제조국)	수입(중국)
	사업자명	주식회사 토이플라이	인증/신고번호	CB064R3204-1001 (인증모델: G2A)
	대표자명	권정숙	인증/신고일자	20210422
	< 전체 사진 >		< 부분 사진 >	
위해 정보	제품결함	○ 4.18 발사체 완구(4.18.3 저장된 에너지로 발사되는 완구) 부적합 - 부위: 완제품 - 측정값: 0.14 J, 경고문구 없음 - 기준치: 5.15.1(발사체의 운동에너지)에 따라 시험했을 때 0.08 J보다 큰 운동 에너지를 갖는 발사체는 눈 또는 얼굴을 향해 겨누지 않도록 경고 문구가 동반되어야 한다 ○ 표시사항 미비 - 사용상 주의사항(발사체) 누락		
	위해정보	○ 뾰족한 발사체를 몸에 겨누어 발사할 경우 상해 발생 가능 ○ 잘못된 정보 제공의 우려가 있음		
대처 방법	소비자 행동요령	○ 해당 제품을 보유하고 있는 소비자는 즉시 사용을 중지할 것 ○ 문의처에 연락·방문 등을 통하여 수리, 교환, 환불 등 조치를 받을 것		
리콜 문의	문의처	주식회사 토이플라이	연락처	02-6959-2629

조치 구분	수거 등의 명령			
리콜 제품	안전관리 대상구분	□ 안전인증 ■ 안전확인 □ 공급자 적합성 확인 □ 안전기준 준수 높음 ← 위해도 → 낮음		
	품목명 (종류)	발사체 완구 (완구)	모델명	NFE02-AWM(NFE01-98K)
	브랜드명		제조구분(제조국)	수입(중국)
	사업자명	우리STM	인증/신고번호	CB064R3717-2001 (인증모델: NFE01-98K)
	대표자명	안정환	인증/신고일자	20220118
	< 전체 사진 >		< 부분 사진 >	
위해 정보	제품결함	○ 4.18 발사체 완구(4.18.3 저장된 에너지로 발사되는 완구) 부적합 - 부위: 완제품 - 측정값: 0.31 J, 경고문구 없음, 3,686 J/m2(비흡착 발사체) - 기준치: 5.15.1(발사체의 운동에너지)에 따라 시험했을 때 0.08 J보다 큰 운동 에너지를 갖는 발사체는 눈 또는 얼굴을 향해 겨누지 않도록 경고 문구가 동반되어야 한다. 5.15.1.3.3(단위 접촉 면적당 운동에너지 측정)에 따라 시험했을 때 2,500 J/m2 보다 작은 단위면적당 운동 에너지가 생성되어야 한다. ○ 표시사항 미비 - 사용상 주의사항(발사체) 누락		
	위해정보	○ 뾰족한 발사체를 몸에 겨누어 발사할 경우 상해 발생 가능 ○ 잘못된 정보 제공의 우려가 있음		
대처 방법	소비자 행동요령	○ 해당 제품을 보유하고 있는 소비자는 즉시 사용을 중지할 것 ○ 문의처에 연락·방문 등을 통하여 수리, 교환, 환불 등 조치를 받을 것		
리콜 문의	문의처	우리STM	연락처	070-4333-4055

조치 구분	수거 등의 명령			
리콜 제품	안전관리 대상구분	□ 안전인증 ■ 안전확인 □ 공급자 적합성 확인 □ 안전기준 준수 높음 ← 위해도 → 낮음		
	품목명 (종류)	운동완구 (완구)	모델명	배드민턴시리즈
	브랜드명		제조구분(제조국)	수입(중국)
	사업자명	주식회사 유앤원	인증/신고번호	CB063R151-0067 (인증모델: 배드민턴 시리즈)
	대표자명	김세운	인증/신고일자	20200910
	< 전체 사진 >		< 부분 사진 >	
			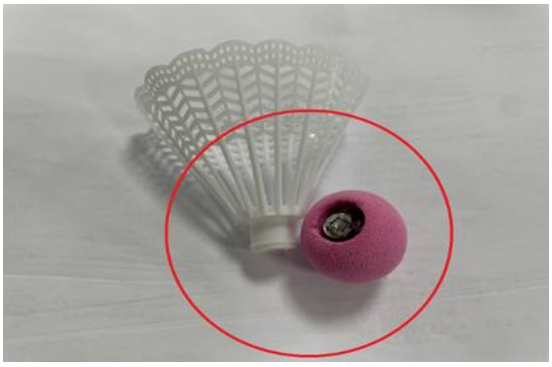	
위해 정보	제품결함	ㅇ 전동완구 부적합 - 부위: 제품 - 측정값: 작은 부품인 전지는 합리적으로 예견할 수 있는 오용 시험(인장시험)에 따라서 시험 후 접근할 수 있는 구조임 - 기준치: 모든 완구의 경우 5.2(작은 부품시험)에 따라서 시험할 때 작은 부품인 전지는 공구를 사용하거나 개폐함의 두 곳에 동시에 힘을 가하지 않으면 전지에 쉽게 접근할 수 없어야 한다. 전지는 5.7(부품 또는 부속품의 접근성) 및 5.24 합리적으로 예견할 수 있는 오용 시험에 따라서 시험할 때 손쉽게 접근할 수 없어야 한다. 시험은 장착된 권장용 전지로 수행한다.		
	위해정보	ㅇ 작은 전지에 쉽게 접근이 가능한 구조로 전지 삼킴 사고 발생 위험이 있음		
대처 방법	소비자 행동요령	ㅇ 해당 제품을 보유하고 있는 소비자는 즉시 사용을 중지할 것 ㅇ 문의처에 연락·방문 등을 통하여 수리, 교환, 환불 등 조치를 받을 것		
리콜 문의	문의처	주식회사 유앤원	연락처	051-972-1471

조치 구분	수거 등의 명령			
리콜 제품	안전관리 대상구분	□ 안전인증 ■ 안전확인 □ 공급자 적합성 확인 □ 안전기준 준수 높음 ← 위해도 → 낮음		
	품목명 (종류)	내의류(유섬) (유아용 섬유제품)	모델명	(품명)초코베어 5부내의/ (품번)UN22SSSW020508
	브랜드명	-	제조구분(제조국)	수입(인도네시아)
	사업자명	(주)경원에프엔비	인증/신고번호	CB014R056-9002 (인증모델: 잠옷)
	대표자명	구경본	인증/신고일자	20190104
	< 전체 사진 >		< 부분 사진 >	
위해 정보	제품결함	○ 코드 및 조임끈 부적합 - 부위: ① 코드 및 조임끈-상의 옆선라벨, ② 코드 및 조임끈-하의 허릿단라벨 - 측정값: ① 10.4 cm, ② 10.0 cm - 기준치: 의복을 잠그기 위해 빠져나온 고정루프 또는 고정 된 나비리본(bows)의 루프는 원주가 7.5 cm 이하여야 함		
	위해정보	○ 코드 및 조임끈의 끼임, 얽힘 등으로 인한 사고 유발 가능		
대처 방법	소비자 행동요령	○ 해당 제품을 보유하고 있는 소비자는 즉시 사용을 중지할 것 ○ 문의처에 연락·방문 등을 통하여 수리, 교환, 환불 등 조치를 받을 것		
리콜 문의	문의처	(주)경원에프엔비	연락처	070-4349-7060, 070-4349-7259

조치 구분	수거 등의 명령			
리콜 제품	안전관리 대상구분	□ 안전인증 ■ 안전확인 □ 공급자 적합성 확인 □ 안전기준 준수 높음 ← 위해도 → 낮음		
	품목명 (종류)	내의류(유섬) (유아용 섬유제품)	모델명	오렌지 칠부내의
	브랜드명	코르디	제조구분(제조국)	수입(베트남)
	사업자명	(주) 코디아이어패럴	인증/신고번호	CB014R778-9001 (인증모델: cordi-i(22))
	대표자명	이기섭	인증/신고일자	20190902
	< 전체 사진 >		< 부분 사진 >	
위해 정보	제품결함	○ 코드 및 조임끈 부적합 - 부위: 목 뒷부분 라벨 - 측정값: 장식성 코드가 목 뒷부분에 사용됨 - 기준치: 장식성 코드는 후드 부분이나 목 뒷부분 어디에도 사용할 수 없음		
	위해정보	○ 코드 및 조임끈의 끼임, 얽힘 등으로 인한 사고 유발 가능		
대처 방법	소비자 행동요령	○ 해당 제품을 보유하고 있는 소비자는 즉시 사용을 중지할 것 ○ 문의처에 연락·방문 등을 통하여 수리, 교환, 환불 등 조치를 받을 것		
리콜 문의	문의처	(주) 코디아이어패럴	연락처	031-848-9744

조치 구분	수거 등의 명령			
리콜 제품	안전관리 대상구분	□ 안전인증 ■ 안전확인 □ 공급자 적합성 확인 □ 안전기준 준수 높음 ← 위해도 → 낮음		
	품목명 (종류)	신발류(유섬) (유아용 섬유제품)	모델명	(온라인)와플플라워 덧신
	브랜드명	베이블리	제조구분(제조국)	제조(한국)
	사업자명	베이블리	인증/신고번호	CB017A101-7001 (인증모델: 628)
	대표자명	황성현	인증/신고일자	20170712
	< 전체 사진 >		< 부분 사진 >	
위해 정보	제품결함	○ 프탈레이트계 가소제 기준치 748.3 배 초과 - 부위: 하양-플라스틱(미끄럼방지고무) - 측정값: DEHP 0.07 %, DINP 74.76 % - 기준치: 총 합 0.1% 이하 ○ 표시사항 미비 - 섬유의 조성 또는 혼용률, 제조자명 또는 수입자명, 제조국명, 제조연월, 주소 및 전화번호, 사용연령 누락		
	위해정보	○ 프탈레이트계 가소제에 노출될 경우 간·신장 등의 손상 유발 가능 ○ 잘못된 정보 제공의 우려가 있음		
대처 방법	소비자 행동요령	○ 해당 제품을 보유하고 있는 소비자는 즉시 사용을 중지할 것 ○ 문의처에 연락·방문 등을 통하여 수리, 교환, 환불 등 조치를 받을 것		
리콜 문의	문의처	베이블리	연락처	070-7767-8830

조치 구분	수거 등의 명령			
리콜 제품	안전관리 대상구분	□ 안전인증 □ 안전확인 ■ 공급자 적합성 확인 □ 안전기준준수 높음 ← 위해도 → 낮음		
	품목명 (종류)	외의류(아섬) (아동용 섬유제품)	모델명	(L/N)72111-660-013, (품명)(YE)DB-PLOC로고레인코트
	브랜드명	리틀그라운드	제조구분(제조국)	수입(중국)
	사업자명	(주)젠아이	인증/신고번호	- (인증모델: -)
	대표자명	이종형	인증/신고일자	-
	< 전체 사진 >		< 부분 사진 >	
위해 정보	제품결함	○ 코드 및 조임끈 부적합 - 부위: ① 머리(후드) 조임끈, ② 앞주머니 고정루프 - 측정값: ① 머리(후드) 부분에 조임끈이 사용됨, ② 17.6 cm - 기준치: ① 유아복은 머리, 목, 가슴상단 부분에 조임끈이나 기능성 코드가 있도록 디자인, 제조 또는 공급되어서는 안 됨, ② 7.5 cm 이하		
	위해정보	○ 코드 및 조임끈의 끼임, 얽힘 등으로 인한 사고 유발 가능		
대처 방법	소비자 행동요령	○ 해당 제품을 보유하고 있는 소비자는 즉시 사용을 중지할 것 ○ 문의처에 연락·방문 등을 통하여 수리, 교환, 환불 등 조치를 받을 것		
리콜 문의	문의처	(주)젠아이	연락처	02-903-7804

조치 구분	수거 등의 명령			
리콜 제품	안전관리 대상구분	□ 안전인증 □ 안전확인 ■ 공급자 적합성 확인 □ 안전기준준수 높음 ← 위해도 → 낮음		
	품목명 (종류)	중의류(아섬) (아동용 섬유제품)	모델명	(STYLE NO) K222JP020P
	브랜드명	NBA키즈	제조구분(제조국)	수입(베트남)
	사업자명	누리모드 주식회사	인증/신고번호	- (인증모델: -)
	대표자명	조희동	인증/신고일자	-
	< 전체 사진 >		< 부분 사진 >	
위해 정보	제품결함	ㅇ 코드 및 조임끈 부적합 - 부위: 코드 및 조임끈-조임끈 - 측정값: 조임끈이 출구점으로부터 등거리에 위치한 최소 한 곳 이상에 바태킹되어 있지 않음 - 기준치: 조임끈이 사용된 경우에는 출구점으로부터 등거리에 위치한 최소 한 곳 이상에 바태킹을 하여 의복에 부착되어 있어야 함		
	위해정보	ㅇ 코드 및 조임끈의 끼임, 얽힘 등으로 인한 사고 유발 가능		
대처 방법	소비자 행동요령	ㅇ 해당 제품을 보유하고 있는 소비자는 즉시 사용을 중지할 것 ㅇ 문의처에 연락·방문 등을 통하여 수리, 교환, 환불 등 조치를 받을 것		
리콜 문의	문의처	누리모드 주식회사	연락처	02-792-6179

조치 구분	수거 등의 명령			
리콜 제품	안전관리 대상구분	□ 안전인증 □ 안전확인 ■ 공급자 적합성 확인 □ 안전기준준수 높음 ← 위해도 → 낮음		
	품목명 (종류)	내의류(아섬) (아동용 섬유제품)	모델명	(온라인)큐트베어 남삼각
	브랜드명	키즈라인	제조구분(제조국)	수입(중국)
	사업자명	애플스마일	인증/신고번호	- (인증모델: -)
	대표자명	이병현	인증/신고일자	-
	< 전체 사진 >		< 부분 사진 >	
위해 정보	제품결함	○ 노닐페놀 기준치 ① 1.2 배, ② 1.3 배 초과 - 부위: ① 원단2-블루제품, ② 원단4-그레이제품 - 측정값: ① NPEO 121 mg/kg, ② NPEO 133 mg/kg - 기준치: 100 mg/kg 이하 ○ 표시사항 미비 - 혼용률 누락		
	위해정보	○ 노닐페놀에 노출될 경우 생식기 발달장애 유발 가능 ○ 잘못된 정보 제공의 우려가 있음		
대처 방법	소비자 행동요령	○ 해당 제품을 보유하고 있는 소비자는 즉시 사용을 중지할 것 ○ 문의처에 연락·방문 등을 통하여 수리, 교환, 환불 등 조치를 받을 것		
리콜 문의	문의처	애플스마일	연락처	032-661-4944

조치 구분	수거 등의 명령			
리콜 제품	안전관리 대상구분	□ 안전인증 □ 안전확인 ■ 공급자 적합성 확인 □ 안전기준준수 높음 ← 위해도 → 낮음		
	품목명 (종류)	내의류(아섬) (아동용 섬유제품)	모델명	(제품표시)KMRSB-030 고래의 꿈 남런닝
	브랜드명	엠알키즈	제조구분(제조국)	수입(중국)
	사업자명	(주)동화인터내셔널	인증/신고번호	- (인증모델: -)
	대표자명	신운철	인증/신고일자	-
	< 전체 사진 >		< 부분 사진 >	
위해 정보	제품결함	○ 노닐페놀 기준치 2 배 초과 - 부위: 원단1-블루제품 - 측정값: NPEO 206 mg/kg - 기준치: 100 mg/kg 이하 ○ 표시사항 미비 - 사용연령 누락		
	위해정보	○ 노닐페놀에 노출될 경우 생식기 발달장애 유발 가능 ○ 잘못된 정보 제공의 우려가 있음		
대처 방법	소비자 행동요령	○ 해당 제품을 보유하고 있는 소비자는 즉시 사용을 중지할 것 ○ 문의처에 연락·방문 등을 통하여 수리, 교환, 환불 등 조치를 받을 것		
리콜 문의	문의처	(주)동화인터내셔널	연락처	02-359-5611

조치 구분	수거 등의 명령			
리콜 제품	안전관리 대상구분	□ 안전인증 □ 안전확인 ■ 공급자 적합성 확인 □ 안전기준준수 높음 ← 위해도 → 낮음		
	품목명 (종류)	외의류(아섬) (아동용 섬유제품)	모델명	(품번)MEJSKMWC01(GN), (품명)레인코트-디노툰그린
	브랜드명	멜라니	제조구분(제조국)	수입(중국)
	사업자명	㈜스텝케어	인증/신고번호	- (인증모델: -)
	대표자명	김정임	인증/신고일자	-
	< 전체 사진 >		< 부분 사진 >	
위해 정보	제품결함	○ 총 납 기준치 ① 1.3 배,② 1.7 배 초과 - 부위: ① 플라스틱녹색지퍼윗멈춤, ② 플라스틱녹색지퍼아랫멈춤 - 측정값: ① 134 mg/kg, ② 175 mg/kg - 기준치: 100 mg/kg 이하 ○ 프탈레이트계 가소제 기준치 ① 135.8 배, ② 5.9 배 초과 - 부위: ① 연질플라스틱투명챙, ② 연질플라스틱투명색지퍼아랫멈춤옆 - 측정값: ① DEHP 13.587 %, ② DEHP 0.595 % - 기준치: 총 합 0.1 % 이하 ○ 표시사항 미비 - 사용연령 누락		
	위해정보	○ 납에 노출될 경우 피부염·각막염·중추신경장애 등 유발 가능 ○ 프탈레이트계 가소제에 노출될 경우 간·신장 등의 손상 유발 가능 ○ 잘못된 정보 제공의 우려가 있음		
대처 방법	소비자 행동요령	○ 해당 제품을 보유하고 있는 소비자는 즉시 사용을 중지할 것 ○ 문의처에 연락·방문 등을 통하여 수리, 교환, 환불 등 조치를 받을 것		
리콜 문의	문의처	㈜스텝케어	연락처	02-1833-5540

조치 구분	수거 등의 명령			
리콜 제품	안전관리 대상구분	□ 안전인증 □ 안전확인 ■ 공급자 적합성 확인 □ 안전기준준수 높음 ← 위해도 → 낮음		
	품목명 (종류)	외의류(아섬) (아동용 섬유제품)	모델명	(온라인)윈드 점퍼(13,15호)
	브랜드명	밀크파우더	제조구분(제조국)	제조(한국)
	사업자명	밀크파우더	인증/신고번호	- (인증모델: -)
	대표자명	조혜진	인증/신고일자	-
	< 전체 사진 >		< 부분 사진 >	
위해 정보	제품결함	○ 총 납 기준치 ① 3.7 배, ② 4.4 배 초과 - 부위: ① 은색-금속(지퍼슬라이더), ② 은색-금속(지퍼풀러) - 측정값: ① 377 mg/kg, ② 442 mg/kg - 기준치: 100 mg/kg 이하 ○ 표시사항 미비 - 제조연월, 주소 및 전화번호, 사용연령 누락		
	위해정보	○ 납에 노출될 경우 피부염·각막염·중추신경장애 등 유발 가능 ○ 잘못된 정보 제공의 우려가 있음		
대처 방법	소비자 행동요령	○ 해당 제품을 보유하고 있는 소비자는 즉시 사용을 중지할 것 ○ 문의처에 연락·방문 등을 통하여 수리, 교환, 환불 등 조치를 받을 것		
리콜 문의	문의처	밀크파우더	연락처	02-771-3400

조치 구분	수거 등의 명령			
리콜 제품	안전관리 대상구분	□ 안전인증 □ 안전확인 ■ 공급자 적합성 확인 □ 안전기준준수 높음 ← 위해도 → 낮음		
	품목명 (종류)	외의류(아섬) (아동용 섬유제품)	모델명	(style)JBPUJP03
	브랜드명	젤리스푼	제조구분(제조국)	수입(중국)
	사업자명	(주)원통	인증/신고번호	- (인증모델: -)
	대표자명	박재선	인증/신고일자	-
	< 전체 사진 >		< 부분 사진 >	
위해 정보	제품결함	○ 총 카드뮴 기준치 ① 4.9 배, ② 4.6 배 초과 - 부위: ① 하양-플라스틱(가슴로고), ② 연두-플라스틱(가슴로고) - 측정값: ① 368 mg/kg, ② 345 mg/kg - 기준치: 75 mg/kg 이하 ○ 프탈레이트계 가소제 기준치 364.1 배 초과 - 부위: 하양+연두-플라스틱(가슴로고) - 측정값: DEHP 36.41 % - 기준치: 총 합 0.1% 이하		
	위해정보	○ 카드뮴에 노출될 경우 신장, 호흡기계 부작용 및 어린이 학습능력 저하 유발 가능 ○ 프탈레이트계 가소제에 노출될 경우 간·신장 등의 손상 유발 가능		
대처 방법	소비자 행동요령	○ 해당 제품을 보유하고 있는 소비자는 즉시 사용을 중지할 것 ○ 문의처에 연락·방문 등을 통하여 수리, 교환, 환불 등 조치를 받을 것		
리콜 문의	문의처	(주)원통	연락처	02-2252-7555

조치 구분	수거 등의 명령			
리콜 제품	안전관리 대상구분	□ 안전인증 □ 안전확인 ■ 공급자 적합성 확인 □ 안전기준준수 높음 ← 위해도 → 낮음		
	품목명 (종류)	외의류(아섬) (아동용 섬유제품)	모델명	(품명)WH가디건, (코드)Q22DKK060-W1-120
	브랜드명	프랜치캣	제조구분(제조국)	제조(한국)
	사업자명	(주)퍼스트어패럴	인증/신고번호	- (인증모델: -)
	대표자명	김연숙	인증/신고일자	-
	< 전체 사진 >		< 부분 사진 >	
위해 정보	제품결함	○ 프탈레이트계 가소제 기준치 6.6 배 초과 - 부위: 연질플라스틱흰색(스팽글) - 측정값: DEHP 0.665 % - 기준치: 총 합 0.1 % 이하		
	위해정보	○ 프탈레이트계 가소제에 노출될 경우 간·신장 등의 손상 유발 가능		
대처 방법	소비자 행동요령	○ 해당 제품을 보유하고 있는 소비자는 즉시 사용을 중지할 것 ○ 문의처에 연락·방문 등을 통하여 수리, 교환, 환불 등 조치를 받을 것		
리콜 문의	문의처	(주)퍼스트어패럴	연락처	02-2049-8888

조치 구분	수거 등의 명령			
리콜 제품	안전관리 대상구분	□ 안전인증 □ 안전확인 ■ 공급자 적합성 확인 □ 안전기준준수 높음 ← 위해도 → 낮음		
	품목명 (종류)	중의류(아섬) (아동용 섬유제품)	모델명	우리의 빅카라 여아데님청원피스
	브랜드명	유앤미U.N.Me	제조구분(제조국)	수입(중국)
	사업자명	에이치엘컴퍼니	인증/신고번호	- (인증모델: -)
	대표자명	김정자, 이명우	인증/신고일자	-
	< 전체 사진 >		< 부분 사진 >	
위해 정보	제품결함	○ 총 납 기준치 16.4 배 초과 - 부위: 고분자-단추 - 측정값: 1,640 mg/kg, - 기준치: 100 mg/kg 이하 ○ 총 카드뮴 기준치 10,000 배 이상 초과 - 부위: 금속-장식(앞) - 측정값: 약 750,000 mg/kg 이상(최대 측정한계 초과), - 기준치: 75 mg/kg 이하 ○ 프탈레이트계 가소제 기준치 1.2 배 초과 - 부위: 고분자-단추 - 측정값: DBP 0.12 %, - 기준치: 총 합 0.1 % 이하 ○ 표시사항 미비 - 섬유의 조성 또는 혼용률, 수입자명, 제조연월, 표시자 주소 및 전화번호, 사용연령 누락		
	위해정보	○ 납에 노출될 경우 피부염·각막염·중추신경장애 등 유발 가능 ○ 카드뮴에 노출될 경우 신장, 호흡기계 부작용 및 어린이 학습능력 저하 유발 가능 ○ 프탈레이트계 가소제에 노출될 경우 간·신장 등의 손상 유발 가능 ○ 잘못된 정보 제공의 우려가 있음		
대처 방법	소비자 행동요령	○ 해당 제품을 보유하고 있는 소비자는 즉시 사용을 중지할 것 ○ 문의처에 연락·방문 등을 통하여 수리, 교환, 환불 등 조치를 받을 것		
리콜 문의	문의처	에이치엘컴퍼니	연락처	010-2315-0921

조치 구분	수거 등의 명령			
리콜 제품	안전관리 대상구분	□ 안전인증 □ 안전확인 ■ 공급자 적합성 확인 □ 안전기준준수 높음 ← 위해도 → 낮음		
	품목명 (종류)	중의류(아섬) (아동용 섬유제품)	모델명	(STYLE NO)BBBEOP006
	브랜드명	BIEN A BIEN	제조구분(제조국)	제조(한국)
	사업자명	라운드 컴퍼니	인증/신고번호	- (인증모델: -)
	대표자명	나운혁	인증/신고일자	-
	< 전체 사진 >		< 부분 사진 >	
			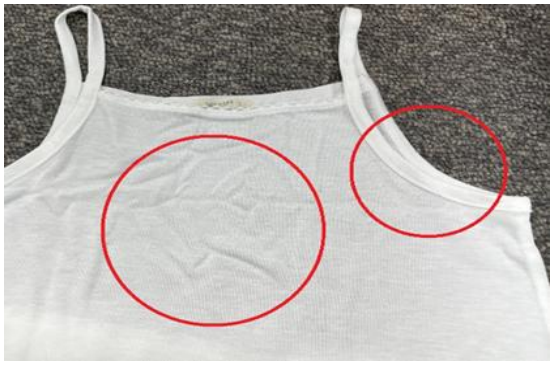	
위해 정보	제품결함	○ 폼알데하이드 기준치 ① 2.1 배, ② 2.3 배 초과 - 부위: ① 원단1-메인, ② 원단2-테두리 - 측정값: ① 164 mg/kg, ② 173 mg/kg - 기준치: 75 mg/kg 이하		
	위해정보	○ 폼알데하이드에 노출될 경우 시력장애, 피부장애, 소화기 및 호흡기 장애 유발 가능		
대처 방법	소비자 행동요령	○ 해당 제품을 보유하고 있는 소비자는 즉시 사용을 중지할 것 ○ 문의처에 연락·방문 등을 통하여 수리, 교환, 환불 등 조치를 받을 것		
리콜 문의	문의처	라운드 컴퍼니	연락처	1599-2574

조치 구분	수거 등의 명령			
리콜 제품	안전관리 대상구분	□ 안전인증 □ 안전확인 ■ 공급자 적합성 확인 □ 안전기준준수 높음 ← 위해도 → 낮음		
	품목명 (종류)	모자류(아섬) (아동용 섬유제품)	모델명	(품번)7211H-800-021
	브랜드명	리틀그라운드	제조구분(제조국)	제조(한국)
	사업자명	(주)드림캡스	인증/신고번호	- (인증모델: -)
	대표자명	태기성	인증/신고일자	-
	< 전체 사진 >		< 부분 사진 >	
위해 정보	제품결함	○ 노닐페놀 기준치 1.3 배 초과 - 부위: 겉감(하늘) - 측정값: NPEO 132 mg/kg - 기준치: 100 mg/kg 이하 ○ 표시사항 미비 - 사용연령 불일치		
	위해정보	○ 노닐페놀에 노출될 경우 생식기 발달장애 유발 가능 ○ 잘못된 정보 제공의 우려가 있음		
대처 방법	소비자 행동요령	○ 해당 제품을 보유하고 있는 소비자는 즉시 사용을 중지할 것 ○ 문의처에 연락·방문 등을 통하여 수리, 교환, 환불 등 조치를 받을 것		
리콜 문의	문의처	(주)드림캡스	연락처	02-432-2742

조치 구분	수거 등의 명령			
리콜 제품	안전관리 대상구분	□ 안전인증 □ 안전확인 ■ 공급자 적합성 확인 □ 안전기준준수 높음 ← 위해도 → 낮음		
	품목명 (종류)	침구류(아섬) (아동용 섬유제품)	모델명	(tag-품명)베개-로이, (제품표시 품명) 캐릭터 베개
	브랜드명	코알라컴퍼니	제조구분(제조국)	제조(한국)
	사업자명	코알라컴퍼니	인증/신고번호	- (인증모델: -)
	대표자명	김경호	인증/신고일자	-
	< 전체 사진 >		< 부분 사진 >	
위해 정보	제품결함	ㅇ 총 납 기준치 ① 12.5 배, ② 21.2 배 초과 - 부위: ① 은색-금속(지퍼슬라이더), ② 은색-금속(지퍼풀러) - 측정값: ① 1,257 mg/kg, ② 2,124 mg/kg - 기준치: 100 mg/kg 이하		
	위해정보	ㅇ 납에 노출될 경우 피부염·각막염·중추신경장애 등 유발 가능		
대처 방법	소비자 행동요령	ㅇ 해당 제품을 보유하고 있는 소비자는 즉시 사용을 중지할 것 ㅇ 문의처에 연락·방문 등을 통하여 수리, 교환, 환불 등 조치를 받을 것		
리콜 문의	문의처	코알라컴퍼니	연락처	031-986-7256

조치 구분	수거 등의 명령			
리콜 제품	안전관리 대상구분	□ 안전인증 □ 안전확인 ■ 공급자 적합성 확인 □ 안전기준준수 높음 ← 위해도 → 낮음		
	품목명 (종류)	어린이용 장신구 (어린이용 장신구)	모델명	(제품표시)시그니처 보석헤어밴드
	브랜드명		제조구분(제조국)	제조(한국)
	사업자명	(주)더그로우	인증/신고번호	- (인증모델: -)
	대표자명	진주영	인증/신고일자	-
	< 전체 사진 >		< 부분 사진 >	
위해 정보	제품결함	○ 총 카드뮴 기준치 1,333 배 이상 초과 - 부위: 금색-금속(장식) - 측정값: 100,000 mg/kg 이상(최대 측정한계 초과) - 기준치: 75 mg/kg 이하		
	위해정보	○ 카드뮴에 노출될 경우 신장, 호흡기계 부작용 및 어린이 학습능력 저하 유발 가능		
대처 방법	소비자 행동요령	○ 해당 제품을 보유하고 있는 소비자는 즉시 사용을 중지할 것 ○ 문의처에 연락·방문 등을 통하여 수리, 교환, 환불 등 조치를 받을 것		
리콜 문의	문의처	(주)더그로우	연락처	070-8855-7284

조치 구분	수거 등의 명령			
리콜 제품	안전관리 대상구분	□ 안전인증 □ 안전확인 ■ 공급자 적합성 확인 □ 안전기준준수 높음 ← 위해도 → 낮음		
	품목명 (종류)	어린이용 장신구 (어린이용 장신구)	모델명	(품명)악세사리 / (제품표시) 라엘 디즈니프린세스 하트큐빅3종세트 인어공주
	브랜드명		제조구분(제조국)	수입(중국)
	사업자명	(주)라엘코리아	인증/신고번호	- (인증모델: -)
	대표자명	임레진아	인증/신고일자	-
	< 전체 사진 >		< 부분 사진 >	
위해 정보	제품결함	○ 프탈레이트계 가소제 기준치① 1.1배 ② 6.2배 ③ 3.9배 초과 - 부위: ① 반지 팬던트(소) 분홍색 플라스틱② 팔찌 팬던트 분홍색 플라스틱③ 목덜이 팬던트 분홍색 플라스틱 - 측정값: ① DIBP 0.115 %② DIBP 0.627 %③ DBP 0.121 %, DIBP 0.275 % - 기준치: 총 합 0.1 이하 ○ 표시사항 미비 - 경고(유리) 누락		
	위해정보	○ 프탈레이트계 가소제에 노출될 경우 간·신장 등의 손상 유발 가능 ○ 잘못된 정보 제공의 우려가 있음		
대처 방법	소비자 행동요령	○ 해당 제품을 보유하고 있는 소비자는 즉시 사용을 중지할 것 ○ 문의처에 연락·방문 등을 통하여 수리, 교환, 환불 등 조치를 받을 것		
리콜 문의	문의처	(주)라엘코리아	연락처	1688-2161

조치 구분	수거 등의 명령			
리콜 제품	안전관리 대상구분	□ 안전인증 □ 안전확인 ■ 공급자 적합성 확인 □ 안전기준준수 높음 ← 위해도 → 낮음		
	품목명 (종류)	어린이용 장신구 (어린이용 장신구)	모델명	(제품명)[핸날]러블리캣 목걸이 &팔찌세트
	브랜드명		제조구분(제조국)	수입(중국)
	사업자명	핸드메이드만나는날	인증/신고번호	- (인증모델: -)
	대표자명	배정민 외 1명	인증/신고일자	-
	< 전체 사진 >		< 부분 사진 >	
위해 정보	제품결함	○ 총 납 기준치 36.8배 초과 - 부위: 고양이 눈 투명색 유리 - 측정값: 3,684.0 mg/kg - 기준치: 100 mg/kg 이하 ○ 총 카드뮴 기준치 5.7배 초과 - 부위: 고양이 눈 투명색 유리 - 측정값: 431.6 mg/kg - 기준치: 75 mg/kg 이하 ○ 표시사항 미비 - 재질, 수입자명(수입품 한함), 경고(유리) 누락		
	위해정보	○ 납에 노출될 경우 피부염·각막염·중추신경장애 등 유발 가능 ○ 카드뮴에 노출될 경우 신장, 호흡기계 부작용 및 어린이 학습능력 저하 유발 가능 ○ 잘못된 정보 제공의 우려가 있음		
대처 방법	소비자 행동요령	○ 해당 제품을 보유하고 있는 소비자는 즉시 사용을 중지할 것 ○ 문의처에 연락·방문 등을 통하여 수리, 교환, 환불 등 조치를 받을 것		
리콜 문의	문의처	핸드메이드만나는날	연락처	010-3380-9422

조치 구분	수거 등의 명령			
리콜 제품	안전관리 대상구분	□ 안전인증 ■ 안전확인 □ 공급자 적합성 확인 □ 안전기준 준수 높음 ← 위해도 → 낮음		
	품목명 (종류)	유아용 노리개젖꼭지 걸이 (합성수지제 어린이용품)	모델명	(제품명)실리콘 노리개 홀더
	브랜드명	아가프라	제조구분(제조국)	제조(한국)
	사업자명	(주)아가프라	인증/신고번호	CB021H095-8001 (인증모델: 노리개 홀더)
	대표자명	김종석	인증/신고일자	20181005
	< 전체 사진 >		< 부분 사진 >	
위해 정보	제품결함	○ 공기구멍 부적합 - 부위: 의류 부착 기구 - 측정값: 공기구멍 없음 - 기준치: 최소 2개의 공기구멍이 있어야 함 ○ 표시사항 미비 - 제조연월, 주소, 경고, 사용상 주의사항 누락		
	위해정보	○ 제품을 삼켰을 경우 질식의 위험이 있음 ○ 잘못된 정보 제공의 우려가 있음		
대처 방법	소비자 행동요령	○ 해당 제품을 보유하고 있는 소비자는 즉시 사용을 중지할 것 ○ 문의처에 연락·방문 등을 통하여 수리, 교환, 환불 등 조치를 받을 것		
리콜 문의	문의처	(주)아가프라	연락처	031-354-5876

조치 구분	수거 등의 명령			
리콜 제품	안전관리 대상구분	□ 안전인증 □ 안전확인 ■ 공급자 적합성 확인 □ 안전기준준수 높음 ← 위해도 → 낮음		
	품목명 (종류)	기타어린이제품 (기타어린이제품)	모델명	시크릿쥬쥬 윙스 캐리어 16인치, (로트번호)SJG-K0035
	브랜드명		제조구분(제조국)	수입(중국)
	사업자명	(주)피앤디	인증/신고번호	- (인증모델: -)
	대표자명	전보현	인증/신고일자	-
	< 전체 사진 >		< 부분 사진 >	
위해 정보	제품결함	○ 프탈레이트계 가소제 기준치 185.5 배 초과 - 부위: 고분자-풀탭 - 측정값: DEHP 18.55 % - 기준치: 총 합 0.1 % 이하 ○ 표시사항 미비 - 제조연월 누락		
	위해정보	○ 프탈레이트계 가소제에 노출될 경우 간·신장 등의 손상 유발 가능 ○ 잘못된 정보 제공의 우려가 있음		
대처 방법	소비자 행동요령	○ 해당 제품을 보유하고 있는 소비자는 즉시 사용을 중지할 것 ○ 문의처에 연락·방문 등을 통하여 수리, 교환, 환불 등 조치를 받을 것		
리콜 문의	문의처	(주)피앤디	연락처	031-321-0831, 070-4323-4609

조치 구분	수거 등의 명령			
리콜 제품	안전관리 대상구분	□ 안전인증 □ 안전확인 ■ 공급자 적합성 확인 □ 안전기준준수 높음 ← 위해도 → 낮음		
	품목명 (종류)	기타어린이제품 (기타어린이제품)	모델명	핑크퐁 안전수도꼭지
	브랜드명		제조구분(제조국)	수입(중국)
	사업자명	(주)위오아이엔씨	인증/신고번호	- (인증모델: -)
	대표자명	박세현	인증/신고일자	-
	< 전체 사진 >		< 부분 사진 >	
위해 정보	제품결함	○ 총 납 기준치 1.7 배 초과 - 부위: 코팅(노랑) - 측정값: 152 mg/kg - 기준치: 90 mg/kg 이하		
	위해정보	○ 납에 노출될 경우 피부염·각막염·중추신경장애 등 유발 가능		
대처 방법	소비자 행동요령	○ 해당 제품을 보유하고 있는 소비자는 즉시 사용을 중지할 것 ○ 문의처에 연락·방문 등을 통하여 수리, 교환, 환불 등 조치를 받을 것		
리콜 문의	문의처	(주)위오아이엔씨	연락처	02-2088-2427

조치 구분	수거 등의 명령			
리콜 제품	안전관리 대상구분	■ 안전인증 □ 안전확인 □ 공급자 적합성 확인 □ 안전기준 준수 높음 ← 위해도 → 낮음		
	품목명 (종류)	공기주입 물놀이기구 (물놀이기구)	모델명	FJORD 120 / N-DOLPHIN
	브랜드명		제조구분(제조국)	수입(중국)
	사업자명	(주)플레이위즈	인증/신고번호	A071R032-4003 (인증모델: N-DOLPHIN)
	대표자명	김동조	인증/신고일자	20160229
	< 전체 사진 >		< 부분 사진 >	
			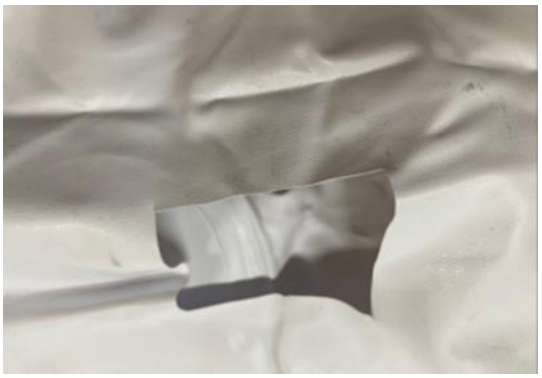	
위해 정보	제품결함	○ 치수 및 재료 부적합 - 부위: 본체 두께 - 측정값: 0.28 mm - 기준치: 0.30 mm 이상		
	위해정보	○ 제품에 사용되는 재료의 두께가 기준치 이하일 경우 터짐 등의 파손 및 익사 사고의 우려가 있음		
대처 방법	소비자 행동요령	○ 해당 제품을 보유하고 있는 소비자는 즉시 사용을 중지할 것 ○ 문의처에 연락·방문 등을 통하여 수리, 교환, 환불 등 조치를 받을 것		
리콜 문의	문의처	(주)플레이위즈	연락처	070-4633-2441

조치 구분	수거 등의 명령			
리콜 제품	안전관리 대상구분	■ 안전인증 □ 안전확인 □ 공급자 적합성 확인 □ 안전기준 준수 높음 ← 위해도 → 낮음		
	품목명 (종류)	공기주입 물놀이기구 (물놀이기구)	모델명	플라밍고 해먹 핑크
	브랜드명	baby b	제조구분(제조국)	수입(중국)
	사업자명	구디스(GOODICE)	인증/신고번호	A071R031-20002 (인증모델: 플라밍고 해먹 핑크)
	대표자명	장태현	인증/신고일자	20200526
	< 전체 사진 >		< 부분 사진 >	
위해 정보	제품결함	○ 치수 및 재료(두께-본품) 부적합 - 부위: 완제품 - 측정값: 0.28 mm - 기준치: 0.30 mm 이상		
	위해정보	○ 제품에 사용되는 재료의 두께가 기준치 이하일 경우 터짐 등의 파손 및 익사 사고의 우려가 있음		
대처 방법	소비자 행동요령	○ 해당 제품을 보유하고 있는 소비자는 즉시 사용을 중지할 것 ○ 문의처에 연락·방문 등을 통하여 수리, 교환, 환불 등 조치를 받을 것		
리콜 문의	문의처	구디스(GOODICE)	연락처	070-8955-7962

조치 구분	수거 등의 명령			
리콜 제품	안전관리 대상구분	■ 안전인증 □ 안전확인 □ 공급자 적합성 확인 □ 안전기준 준수 높음 ← 위해도 → 낮음		
	품목명 (종류)	공기주입 보트 (물놀이기구)	모델명	713보트
	브랜드명		제조구분(제조국)	수입(중국)
	사업자명	한선유통	인증/신고번호	(제품표시)A071R005-200515 (인증모델: -)
	대표자명	이후만	인증/신고일자	-
	< 전체 사진 >		< 부분 사진 >	
위해 정보	제품결함	○ 치수 및 재료(두께-본품) 부적합 - 부위: 완제품 - 측정값: 0.30 mm - 기준치: 0.40 mm 이상 ○ 표시사항 미비 - 모델명, 제조연월, 제조자명, 수입자명, 제조국명, 주의사항 누락		
	위해정보	○ 제품에 사용되는 재료의 두께가 기준치 이하일 경우 터짐 등의 파손 및 익사 사고의 우려가 있음 ○ 잘못된 정보 제공의 우려가 있음		
대처 방법	소비자 행동요령	○ 해당 제품을 보유하고 있는 소비자는 즉시 사용을 중지할 것 ○ 문의처에 연락·방문 등을 통하여 수리, 교환, 환불 등 조치를 받을 것		
리콜 문의	문의처	한선유통	연락처	031-986-9066

조치 구분	수거 등의 명령			
리콜 제품	안전관리 대상구분	□ 안전인증 ■ 안전확인 □ 공급자 적합성 확인 □ 안전기준 준수 높음 ← 위해도 → 낮음		
	품목명 (종류)	승차용 안전모 (승차용 안전모)	모델명	CRNK RETRO
	브랜드명	CRNK	제조구분(제조국)	수입(베트남)
	사업자명	에밀아자르 유한회사(Emilazar)	인증/신고번호	B521R178-20001 (인증모델: CRNK RETRO)
	대표자명	조영자	인증/신고일자	20200102
	< 전체 사진 >		< 부분 사진 >	
	 < 전 면 > < 측 면 > < 후 면 >		 승차용 시료1 충격흡수성 초과 부적합(고온,우측) 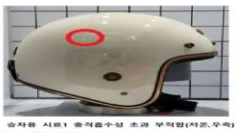 승차용 시료1 충격흡수성 초과 부적합(저온,우측) 승차용 시료1 충격흡수성 초과 부적합(침지-좌측) 	
위해 정보	제품결함	○ 충격흡수성 초과 - 측정값: 6,961 m/s2(고온), 9,474 m/s2(저온), 7,897 m/s2(침지) - 기준치: 2,943 m/s2 미만 ○ 표시사항 미비 - 제조연월 누락		
	위해정보	○ 제품 사용 중 머리 등 신체의 심각한 상해의 위험 있음 ○ 잘못된 정보 제공의 우려가 있음		
대처 방법	소비자 행동요령	○ 해당 제품을 보유하고 있는 소비자는 즉시 사용을 중지할 것 ○ 제조·수입업자에 연락·방문 등을 통하여 교환, 환불 등 조치를 받을 것		
리콜 문의	문의처	에밀아자르 유한회사(Emilazar)	연락처	0507-1485-4450

조치 구분	수거 등의 명령			
리콜 제품	안전관리 대상구분	□ 안전인증 ■ 안전확인 □ 공급자 적합성 확인 □ 안전기준 준수 높음 ← 위해도 → 낮음		
	품목명 (종류)	고정식 자전거 (헬스기구)	모델명	X-bike1
	브랜드명	코멧	제조구분(제조국)	수입(중국)
	사업자명	씨피엘비㈜	인증/신고번호	B451R347-21001 (인증모델: X-bike1)
	대표자명	MINETTE BELLINGAN STONEMAN 외 3인	인증/신고일자	20210901
	< 전체 사진 >		< 부분 사진 >	
위해 정보	제품결함	○ 고유부하에 대한 제품변형 - 측정값: 시험하중으로 인해 안장(높이조절 관) 휘어짐 발생 - 기준치: 시험하중 250 kg(가정용)을 5분간 적용하여 파손없이 시험하중 지탱		
	위해정보	○ 운동시 차체 파손으로 인한 상해의 위험이 있음		
대처 방법	소비자 행동요령	○ 해당 제품을 보유하고 있는 소비자는 즉시 사용을 중지할 것 ○ 제조·수입업자에 연락·방문 등을 통하여 교환, 환불 등 조치를 받을 것		
리콜 문의	문의처	씨피엘비㈜	연락처	02-6150-4241

조치 구분	수거 등의 명령			
리콜 제품	안전관리 대상구분	□ 안전인증 ■ 안전확인 □ 공급자 적합성 확인 □ 안전기준 준수 높음 ← 위해도 → 낮음		
	품목명 (종류)	휴대용 레이저용품 (휴대용 레이저용품)	모델명	PN2001
	브랜드명	런플래시	제조구분(제조국)	수입(중국)
	사업자명	(주)플랜프라자씨앤씨	인증/신고번호	B466R124-1001 (인증모델: PN2001)
	대표자명	이재중	인증/신고일자	20210730
	< 전체 사진 >		< 부분 사진 >	
	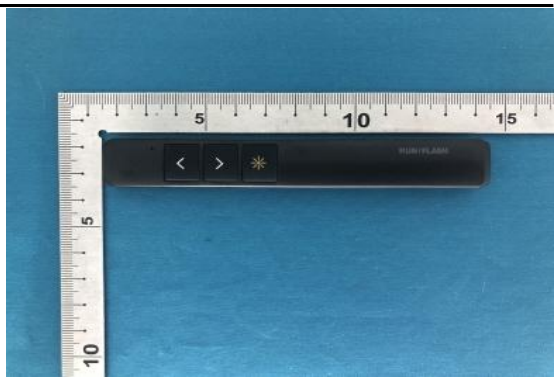			
위해 정보	제품결함	○ 레이저의 등급 기준 초과 - 레이저 출력이 1 mW (2급) 를 초과함 ○ 표시사항 미비 - 종류, 제조연월, 주소 누락		
	위해정보	⬭ 시력 손상의 위험이 있음 ⬭ 잘못된 정보 제공의 우려가 있음		
대처 방법	소비자 행동요령	⬭ 해당 제품을 보유하고 있는 소비자는 즉시 사용을 중지할 것 ⬭ 문의처에 연락·방문 등을 통하여 수리, 교환, 환불 등 조치를 받을 것		
리콜 문의	문의처	(주)플랜프라자씨앤씨	연락처	02-714-3781

조치 구분	수거 등의 명령			
리콜 제품	안전관리 대상구분	■ 안전인증 □ 안전확인 □ 공급자 적합성 확인 □ 안전기준 준수 높음 ← 위해도 → 낮음		
	품목명 (종류)	플러그 및 콘센트 (전기설비용 부속품 및 연결부품)	모델명	SSPM 1550N
	브랜드명	가가넷	제조구분(제조국)	제조(한국)
	사업자명	(주)신성전기산업	인증/신고번호	JH04078-17007
	대표자명	최태수	인증/신고일자	2019-06-19/2017-12-29
	< 전체 사진 >		< 부분 사진 >	
	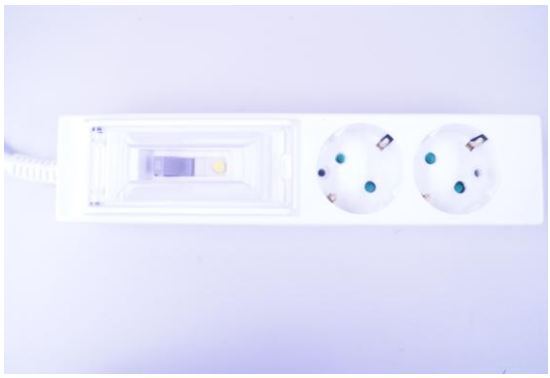			
위해 정보	제품결함	○ 온도상승 - 단자의 온도상승이 기준값 45 K 초과 ○ 단자 및 영구 고정형 단자 - 단자부 영구 접속 미적용 됨 ○ 표시사항 중복 - 인증번호, 모델명 중복 표기		
	위해정보	○ 장기간 제품 사용 및 제품 노화 시 단자부 헐거움 발생으로 인한 단락 및 과도한 온도가 발생할 수 있음 ○ 통상 사용 시 과도한 온도상승으로 인한 화재의 위험성이 있음		
대처 방법	소비자 행동요령	○ 문의처에 연락·방문 등을 통하여 수리, 교환, 환불 등 조치를 받을 것 ○ 해당 제품을 보유 하고 있는 소비자는 즉시 사용을 중지 할 것		
리콜 문의	문의처	(주)신성전기산업	연락처	1544-4573

조치 구분	수거 등의 명령			
리콜 제품	안전관리 대상구분	■ 안전인증 □ 안전확인 □ 공급자 적합성 확인 □ 안전기준 준수 높음 ← 위해도 → 낮음		
	품목명 (종류)	플러그 및 콘센트 (전기설비용 부속품 및 연결부품)	모델명	HBMTSS4-16
	브랜드명	링크탭	제조구분(제조국)	제조(한국)
	사업자명	주식회사 신성	인증/신고번호	JH04149-17002A
	대표자명	박병희	인증/신고일자	2017-01-25
	< 전체 사진 >		< 부분 사진 >	
위해 정보	제품결함	○ 온도상승 - 단자의 온도상승이 기준값 45 K 초과 ○ 단자 및 영구 고정형 단자 - 단자부 영구 접속 미적용 됨		
	위해정보	○ 장기간 제품 사용 및 제품 노화 시 단자부 헐거움 발생으로 인한 단락 및 과도한 온도가 발생할 수 있음 ○ 통상 사용 시 과도한 온도상승으로 인한 화재의 위험성이 있음		
대처 방법	소비자 행동요령	○ 문의처에 연락·방문 등을 통하여 수리, 교환, 환불 등 조치를 받을 것 ○ 해당 제품을 보유 하고 있는 소비자는 즉시 사용을 중지 할 것		
리콜 문의	문의처	주식회사 신성	연락처	031-317-3809

조치 구분	수거 등의 명령			
리콜 제품	안전관리 대상구분	■ 안전인증 □ 안전확인 □ 공급자 적합성 확인 □ 안전기준 준수 높음 ← 위해도 → 낮음		
	품목명 (종류)	플러그 및 콘센트 (전기설비용 부속품 및 연결부품)	모델명	SY-NB3USBCT
	브랜드명	네모탭	제조구분(제조국)	제조(한국)
	사업자명	(주)에스와이폴리텍	인증/신고번호	JJ04011-21001
	대표자명	김연환	인증/신고일자	2021-09-03
	< 전체 사진 >		< 부분 사진 >	
위해 정보	제품결함	○ 온도상승 - 단자의 온도상승이 기준값 45 K 초과 ○ 단자 및 영구 고정형 단자 - 단자부 영구 접속 미적용 됨		
	위해정보	○ 장기간 제품 사용 및 제품 노화 시 단자부 헐거움 발생으로 인한 단락 및 과도한 온도가 발생할 수 있음 ○ 통상 사용 시 과도한 온도상승으로 인한 화재의 위험성이 있음		
대처 방법	소비자 행동요령	○ 문의처에 연락·방문 등을 통하여 수리, 교환, 환불 등 조치를 받을 것 ○ 해당 제품을 보유 하고 있는 소비자는 즉시 사용을 중지 할 것		
리콜 문의	문의처	(주)에스와이폴리텍	연락처	043-532-9928

조치 구분	수거 등의 명령			
리콜 제품	안전관리 대상구분	■ 안전인증 □ 안전확인 □ 공급자 적합성 확인 □ 안전기준 준수 높음 ← 위해도 → 낮음		
	품목명 (종류)	플러그 및 콘센트 (전기설비용 부속품 및 연결부품)	모델명	GS-M-163S
	브랜드명	파워존	제조구분(제조국)	제조(한국)
	사업자명	천하지엘씨 주식회사	인증/신고번호	JD04015-12002
	대표자명	강성원	인증/신고일자	2012-07-23
	< 전체 사진 >		< 부분 사진 >	
위해 정보	제품결함	○ 온도상승 - 단자의 온도상승이 기준값 45 K 초과 ○ 감전보호 - 셔터가 열려있는 불량 제품 및 게이지의 충전부 접촉 부적합 ○ 단자 및 영구 고정형 단자 - 단자부 영구 접속 미적용 됨		
	위해정보	○ 장기간 제품 사용 및 제품 노화 시 단자부 헐거움 발생으로 인한 단락 및 과도한 온도가 발생할 수 있음 ○ 통상 사용 시 과도한 온도상승으로 인한 화재의 위험성이 있음 ○ 충전부 접촉 시 감전의 위험이 있음		
대처 방법	소비자 행동요령	○ 문의처에 연락·방문 등을 통하여 수리, 교환, 환불 등 조치를 받을 것 ○ 해당 제품을 보유 하고 있는 소비자는 즉시 사용을 중지 할 것		
리콜 문의	문의처	천하지엘씨 주식회사	연락처	032-576-6665

조치 구분	수거 등의 명령			
리콜 제품	안전관리 대상구분	■ 안전인증 □ 안전확인 □ 공급자 적합성 확인 □ 안전기준 준수 높음 ← 위해도 → 낮음		
	품목명 (종류)	LED등기구 (일반조명기구)	모델명	JD-TDLAC60
	브랜드명	베이온	제조구분(제조국)	제조(한국)
	사업자명	티엘커뮤니티	인증/신고번호	HE11042-20005A
	대표자명	TEN LARISA IN SOBOVNA	인증/신고일자	2020-12-11
	< 전체 사진 >		< 부분 사진 >	
	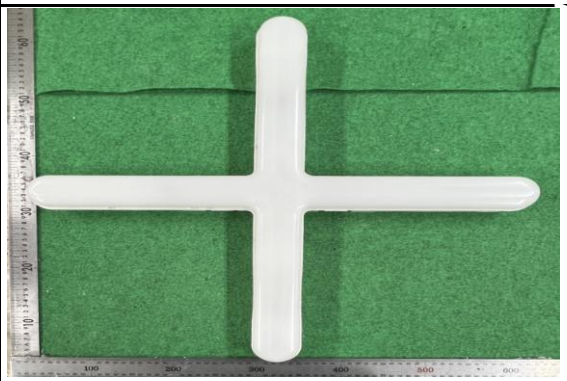			
위해 정보	제품결함	○ 전기적강도 부적합 - 충전부와 접근가능한 금속부 사이 AC 2 880 V를 견디지 못함 (2종기기) ○ 연면거리 및 공간거리 부적합 - 충전부(LED모듈)와 접근가능한 금속부 사이 연면거리 미비 - 측정값: 2.2 mm - 기준치: 5.0 mm (2종 기기) ○ 표시사항 미비 - 2종기기 마크, KC 마크, 제조년월 미표기		
	위해정보	○ 과전압이 흐를시 감전의 위험이 있음 ○ 절연거리가 부족할 경우 도전부를 사람이 만질 시 감전의 위험이 있음		
대처 방법	소비자 행동요령	○ 해당 제품을 보유하고 있는 소비자는 즉시 사용을 중지할 것 ○ 문의처에 연락·방문 등을 통하여 수리, 교환, 환불 등 조치를 받을 것		
리콜 문의	문의처	티엘커뮤니티	연락처	031-946-9660

조치 구분	수거 등의 명령			
리콜 제품	안전관리 대상구분	■ 안전인증 □ 안전확인 □ 공급자 적합성 확인 □ 안전기준 준수 높음 ← 위해도 → 낮음		
	품목명 (종류)	직류전원장치 (직류전원장치)	모델명	KK-PDC069-18W
	브랜드명	프라임큐	제조구분(제조국)	수입(중국)
	사업자명	주식회사 넥티드	인증/신고번호	SU10738-21001
	대표자명	김성은	인증/신고일자	2021-04-09
	< 전체 사진 >		< 부분 사진 >	
위해 정보	제품결함	ㅇ 온도상승 부적합 - Transformer coil (99 Vac, 60 Hz): 측정값 116.4 ℃ / 기준값 110 ℃ - Transformer core (99 Vac, 60 Hz): 측정값 110.4 ℃ / 기준값 110 ℃ ㅇ 표시사항 미비 - 입력전압 상이(인증 시: AC 110-240 V, 제품: AC 100-240 V~ - 제조자 상이(인증 시: Zhongshan kuaiku Industry Co., Ltd, 제품: Zhongshan kuaiku Industrial Co., Ltd)		
	위해정보	ㅇ 기준온도 초과시 제품 화재의 위험이 있음 ㅇ 잘못된 정보 제공의 우려가 있음		
대처 방법	소비자 행동요령	ㅇ 해당 제품을 보유하고 있는 소비자는 즉시 사용을 중지할 것 ㅇ 문의처에 연락·방문 등을 통하여 수리, 교환, 환불 등 조치를 받을 것		
리콜 문의	문의처	주식회사 넥티드	연락처	031-895-5910